

El bienestar y los Ingresos

Graciela Teruel

(Universidad Iberoamericana y
CONEVAL)

Definición de pobreza

La definición de pobreza considera dos grandes ejes analíticos:



C
o
n
t
e
x
t
o

t
e
r
r
i
t
o
r
i
a
l

Medición Oficial de Pobreza en México

- Multidimensional, que considera indicadores de bienestar y de derechos sociales:
 - Ingresos
 - Calidad y Espacios de la Vivienda
 - Acceso a servicios básicos en la vivienda
 - Acceso a la salud
 - Acceso a la seguridad social
 - Rezago Educativo
 - Acceso a la alimentación

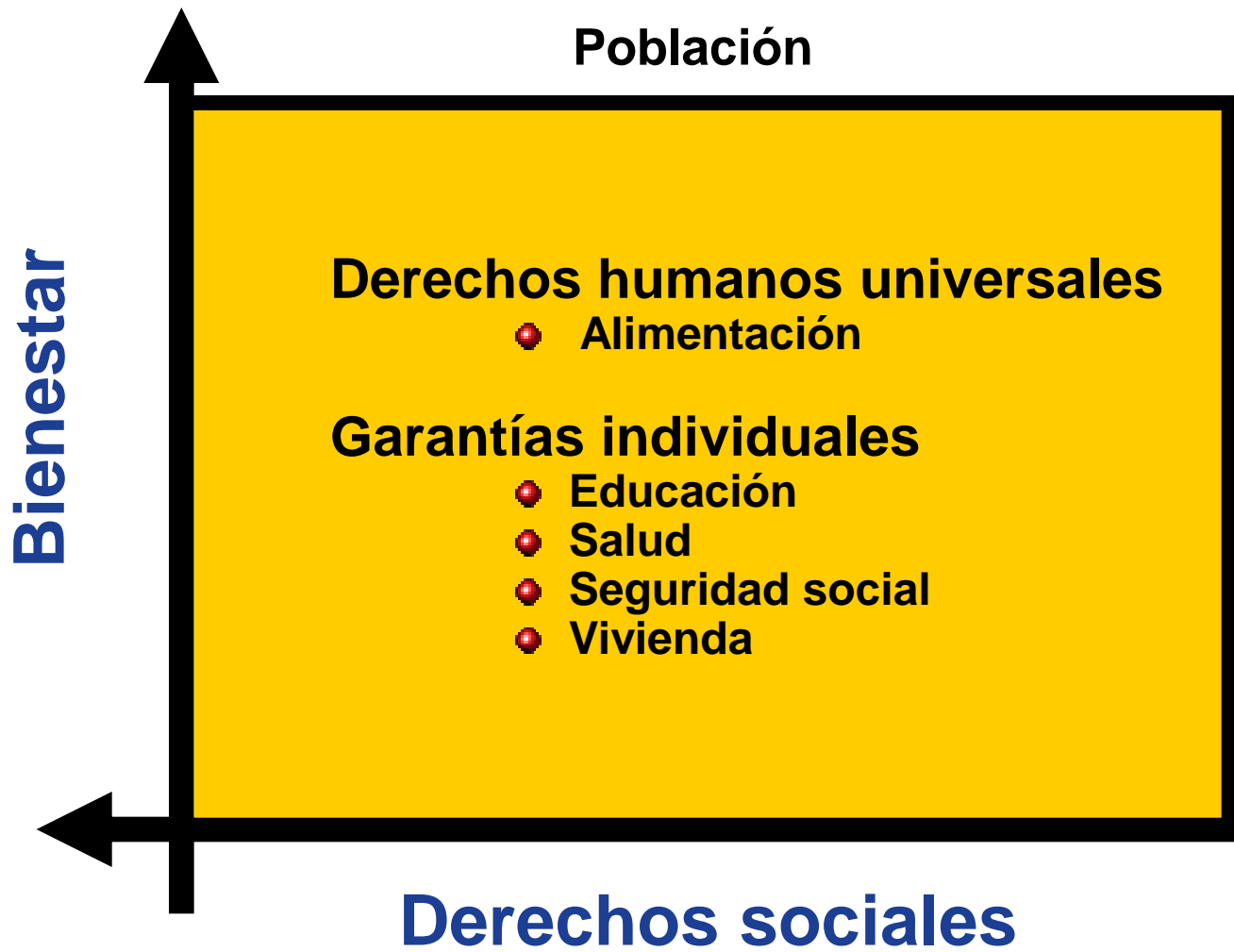

Pobreza multidimensional

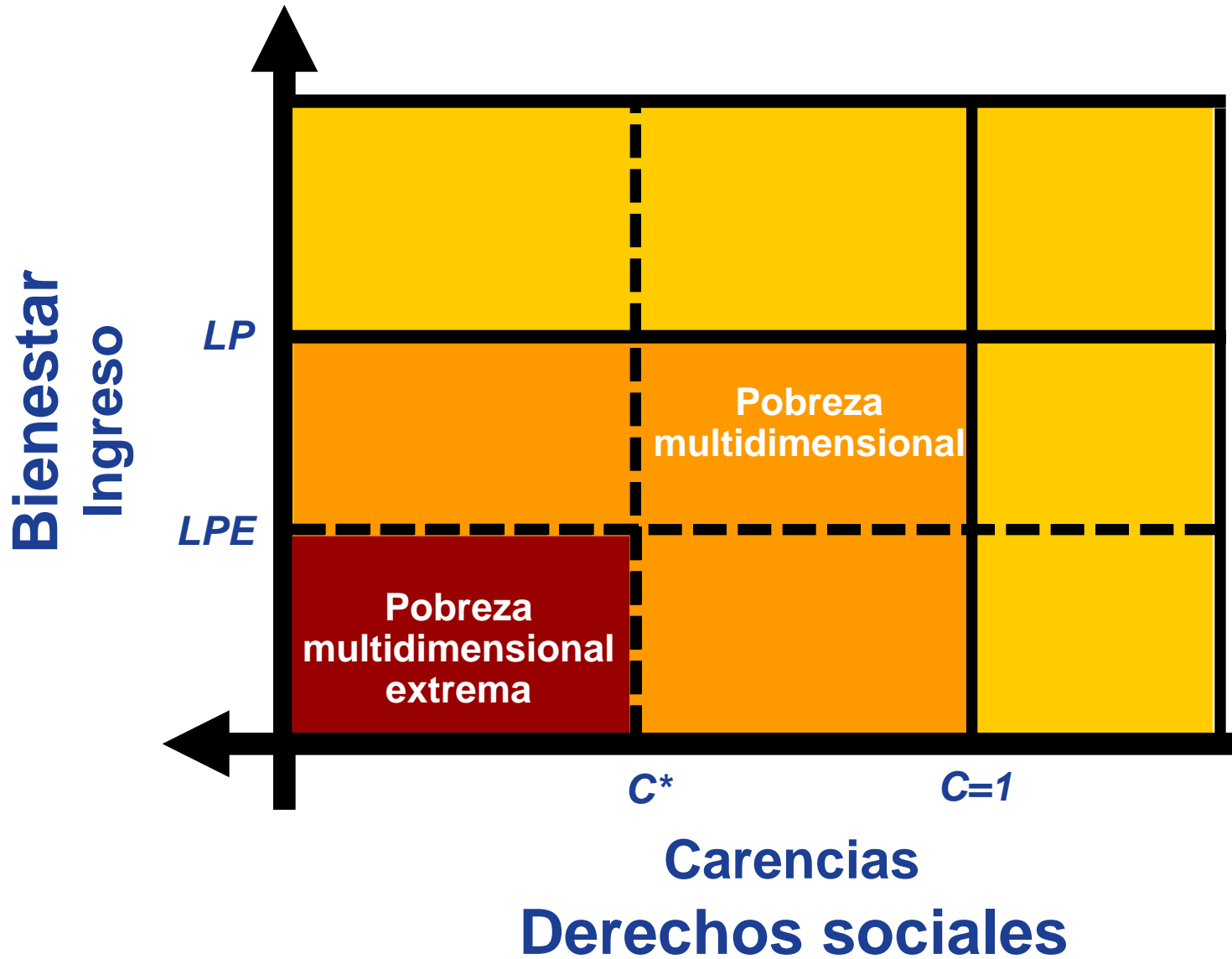

Población Total 2008 (106,680,526)

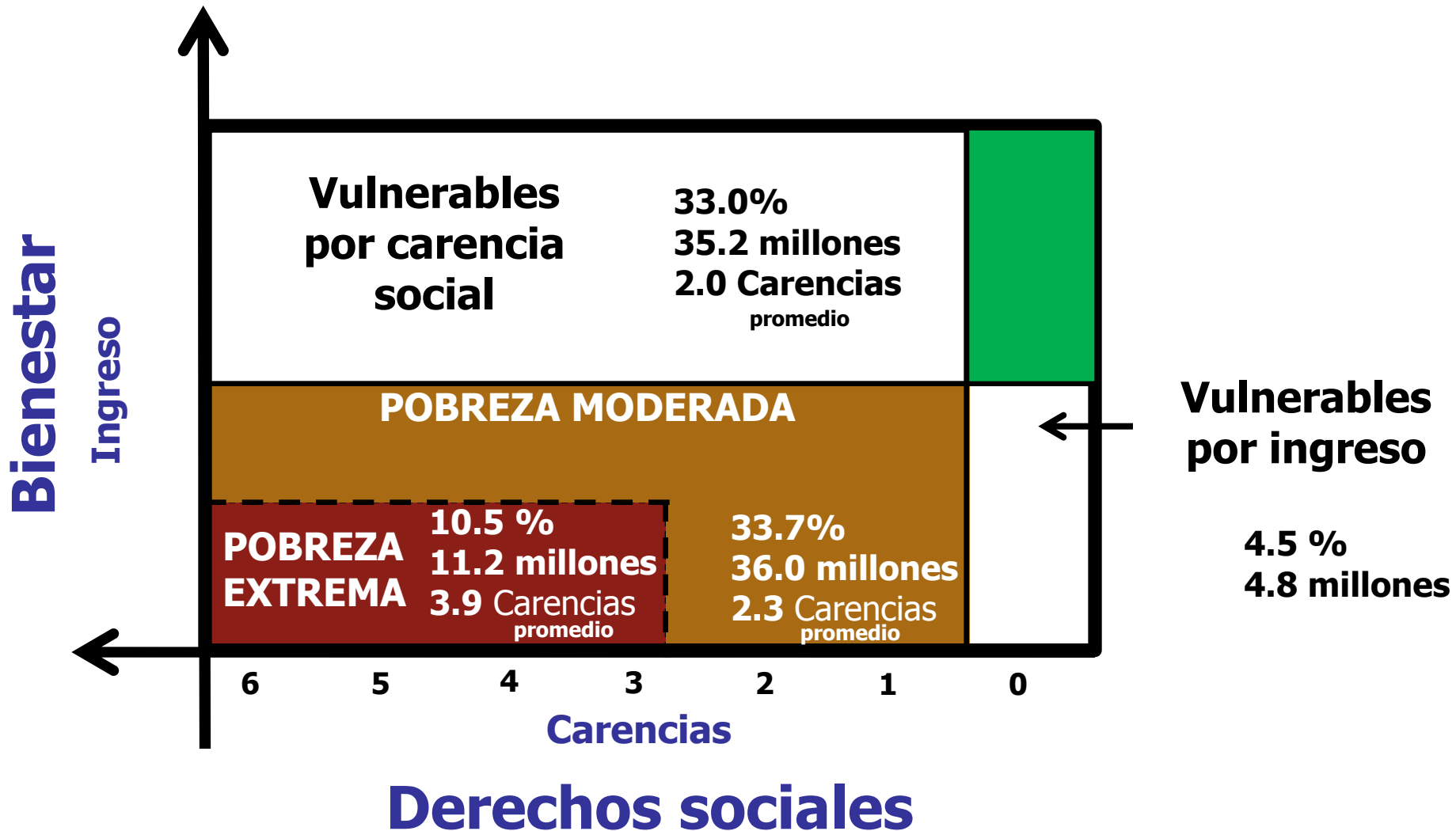

Un nuevo enfoque para la medición multidimensional de la pobreza

- LGDS incorpora elementos **estructurales** (derechos sociales), **coyunturales** (ingreso corriente) y **territoriales** (cohesión social)
- Dimensiones y umbrales definidos a partir de la legislación mexicana
- Como garantías individuales y derechos humanos, las dimensiones son universales, inalienables, indivisibles, iguales e interdependientes
- Incidencia y Mo (Alkire y Foster, 2008)

Criterios para la determinación de la línea de pobreza

1. Diseñar y estimar el valor de nuevas canastas alimentaria y no alimentaria.
2. Separar los ámbitos rurales y urbanos con corte en 2,500 habitantes.
3. Dar un tratamiento por separado de ambas canastas.
4. Reconocer el patrón de consumo mas actualizado de la población mexicana.

Criterios para la determinación de umbrales de carencia

1. Aplicar las normas legales, si existen
2. Consulta con instituciones públicas especialistas en la materia de cada indicador
3. Criterios basados en los resultados de análisis estadísticos
4. Umbral determinado por el CONEVAL, considerando la opinión de especialistas en la materia

Sobre la Metodología

- ¿Por qué estos indicadores?
- LGDS estipulaba la creación de una metodología utilizando dichos indicadores y uno más que es el de cohesión social
- Coneval interpreta la ley y construye dicha metodología
- Estos indicadores no fueron propuestos académicamente por los Consejeros del CONEVAL

¿Por qué no solo el ingreso?

Ejemplos



Tiene 15 años.
Dejó de estudiar para ayudar a su familia

Vive en una casa con un dormitorio donde duermen 8

Llegó a primero de secundaria y no tiene seguro social

A veces comen una vez al día por falta de recursos

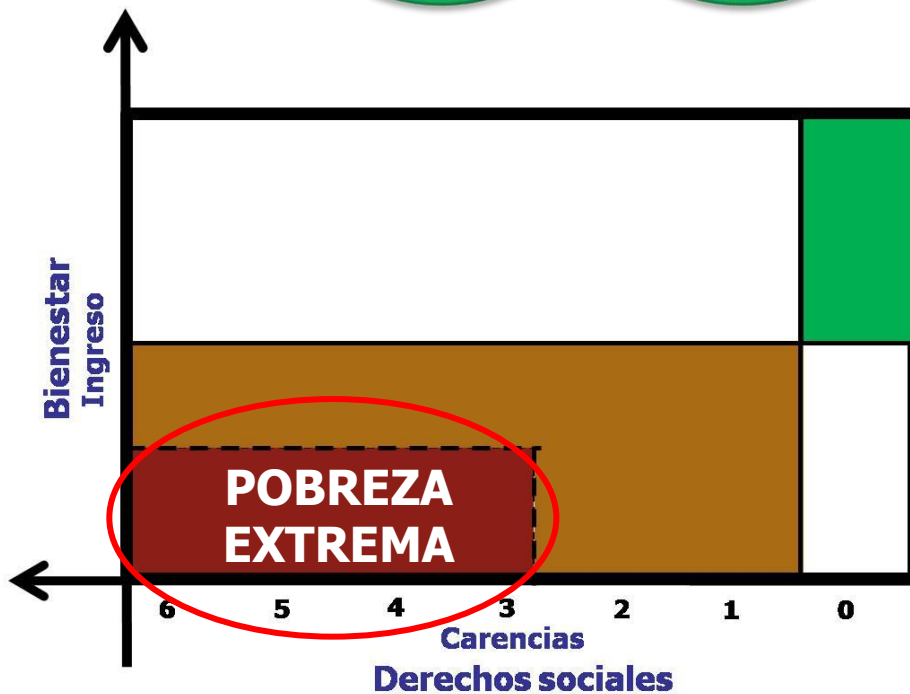

Ejemplos



Trabaja
como
jornalero

Su casa no
tiene agua
entubada

Su ingreso
está por
debajo de
la línea de
bienestar

Terminó la
primaria

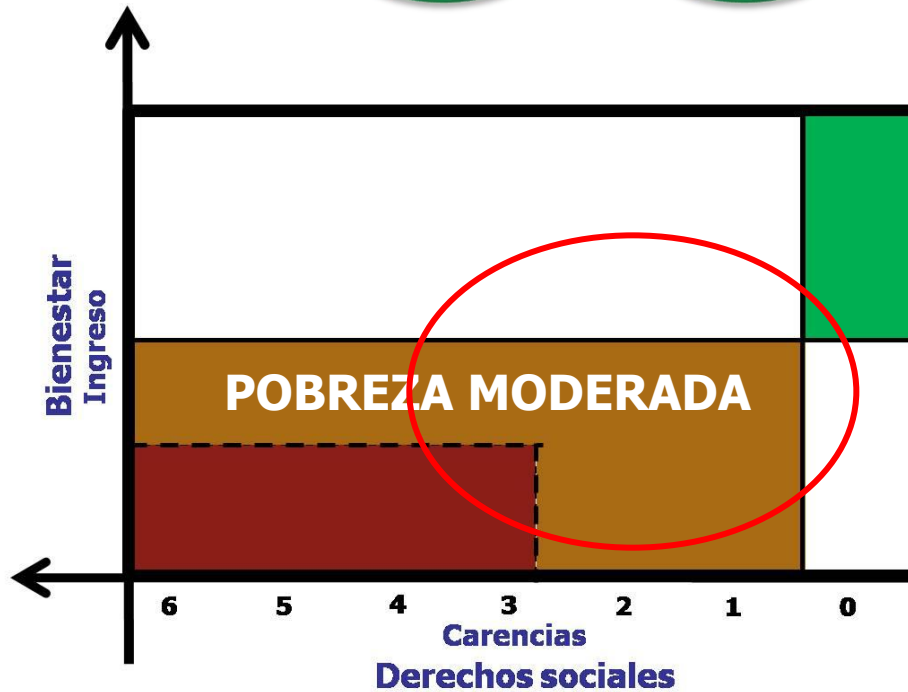

Ejemplos

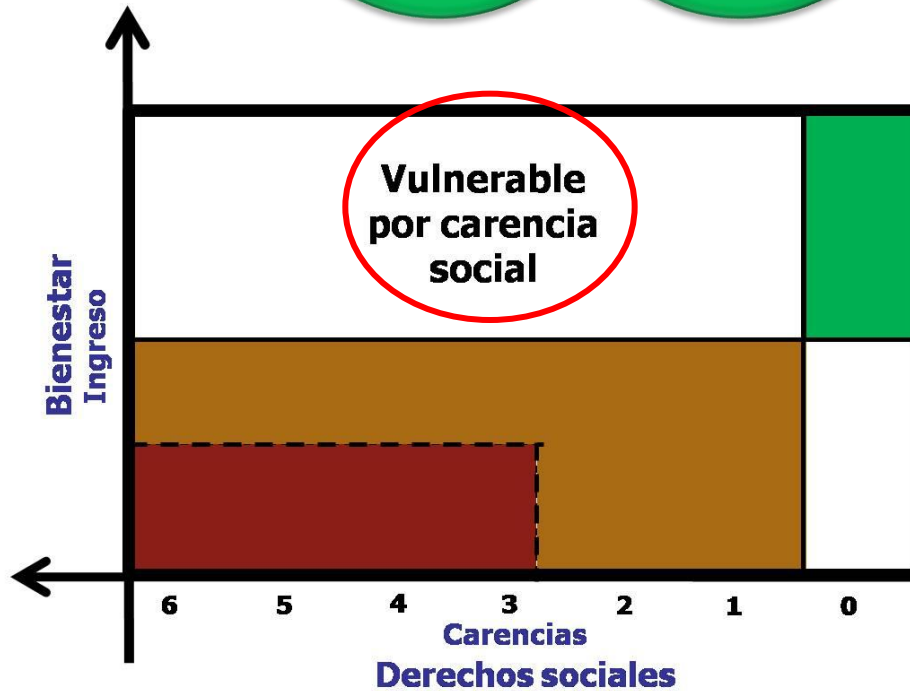

Ejemplos

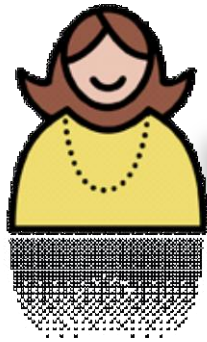

Bajaron sus ventas

Tiene casa propia, con todos los servicios

Paga seguridad social voluntaria, terminó la preparatoria

Hace cuatro meses los costos de su empresa son mayores que sus ingresos

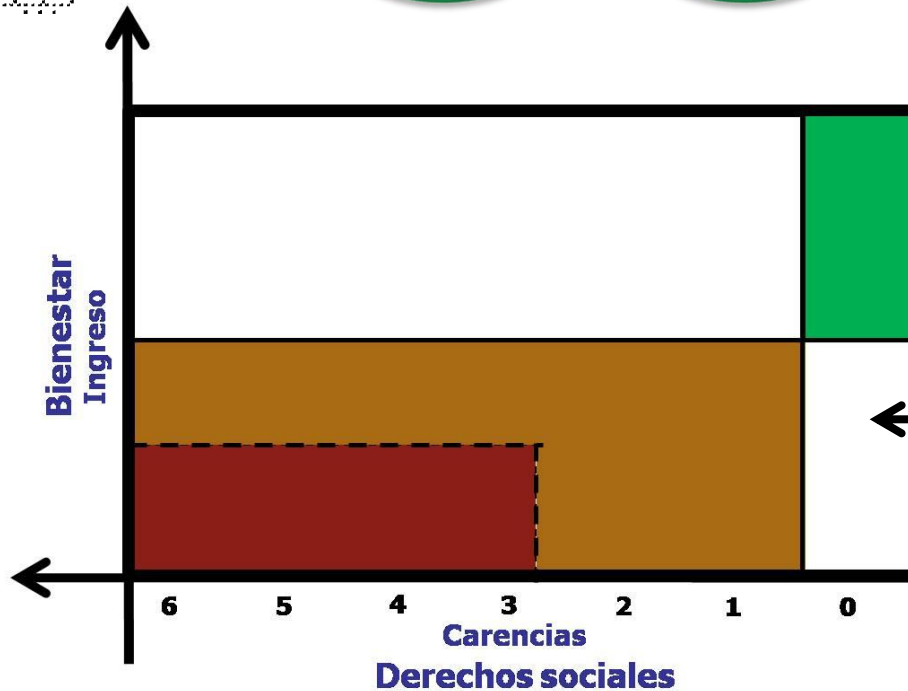

Vulnerable por ingreso

Consideraciones

- ¿Por qué Ingreso?
 - Ingreso representa un bienestar **coyuntural**
 - Está documentado que el Ingreso cuenta con **error de medición**
 - Evidencia cualitativa muestra que los hogares tienen incentivos a **reportar menos ingresos** para pertenecer a programas sociales
 - Necesidad de buscar indicadores objetivos que lo aproximen
- Una alternativa que también mide bienestar en el hogar es el **gasto** que es una proxy del consumo

Consideraciones

- Ventajas—reportado con menor error de medición
- Aproxima mejor al ingreso permanente
- En el caso de México, existirá la ENGASTO que reportará gasto trimestralmente por lo que se podría tener estimaciones más oportunas

Medición de la pobreza con ingreso y gasto*, 2004 - 2008

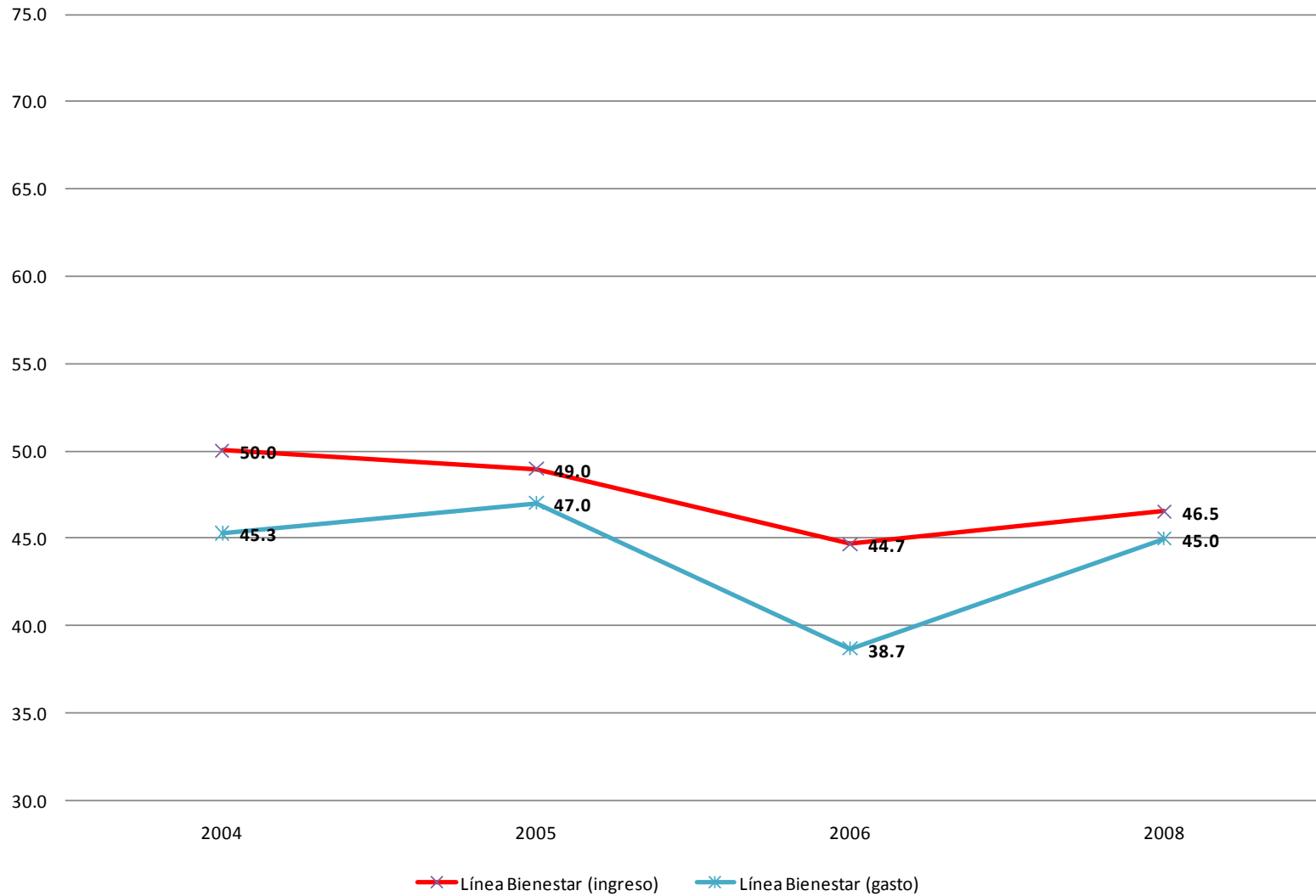

Consideraciones

- En cuanto a los derechos sociales, también son los plasmados en la LGDS
- Existen otros que sería pertinente incluir, derechos al trabajo; medio ambiente sano.
- El CONEVAL se encuentra desarrollando una agenda para abordar este tema

Retos

- Indicadores que midan bienestar:
 - 1. Pertinentes. ¿Qué se quiere medir?
 - 2. Precisos. Que midan lo más cercano
 - 3. Oportunos
 - 4. Relevantes (Acceso a servicios de salud)